

PICK UP EVENTS

感染症などの影響により、イベントを中止する場合がございます。
開催の有無についてはそれぞれ主催者の公式サイトをご確認ください。

3/18(木)~19(金) テイクアウトを楽しもう！
草津弁当まつり



ニワタス各店のテイクアウトメニューはもちろん、草津駅周辺の飲食店のお弁当・お持ち帰りメニューが大集合！あのお店の人気メニューがお弁当で登場するかも？！
感染防止対策を徹底し、三密を避けた会場で開催しますよ～。

時間 / 11:00～20:00
場所 / 草津駅東口前 ニワタス広場
【お問い合わせ】 草津まちづくり株式会社 ☎077-564-5888
<https://kusatsu-machizukuri.co.jp/>

4/17(土)~25(日) くさつまちラボとハナレ



草津の子育てママ作家5名によるアートユニット「くさつまちなかアートラボ」の展示会。
イラストレーター、画家、陶芸作家、刺繍作家、空間アート作家による個性豊かな作品が並びます。土日は親子で楽しめるワークショップも。観覧無料！

時間 / 10:00～16:00
場所 / みんなのハナレ(草津2-8-5)
【お問い合わせ】 くさつまちなかアートラボ
oyamachoco@gmail.com (まちよ)

毎日をもっと楽しく♪

TAKE FREE

草津まち歩き新聞

春はやっぱり出掛けたい！



草津の

新名所&名店 再発見!

12 2021.03

<https://kusatsu-machiaruki.com/>

3/14(日)・4/11(日)

くさつFarmers' Market



滋賀の農家さんのお野菜を中心に、手作り豆腐や天然酵母パンなどが並びます。集う人たちが生活圏を共有し合いながら暮らしをアップデートしていく、温かい空気が漂うマーケット。
エコバッグ・マイボトル・マイ容器を持参ください。

時間 / 10:00～13:00 ※毎月第2日曜開催
場所 / 草津川跡地公園 de 愛ひろば
【お問い合わせ】
くさつFarmers' Market事務局
<https://kst-farmersmarket.amebaownd.com/>

4/1(木)~4(日)

ピクニックウィーク



春休み期間中の草津川跡地公園イベント。満開の桜を見ながら公園でピクニックを楽しんでいただく為、おしゃれな椅子やテーブルを並べてお待ちしております。卓球台や積み木など遊べるアイテムもありますよ。

時間 / 10:00～16:00
場所 / 草津川跡地公園 de 愛ひろば
【お問い合わせ】
草津まちづくり株式会社 ☎077-564-5888
<https://kusatsu-machizukuri.co.jp/>

4/25(日)

Withコロナ時代のNEWイベント



「時代行列」や「草津大市」は実施しません、今年はコロナ禍でも実施できる過去の宿場まつりを振り返る「写真展」や「謎解き」、「クイズラリー」、「ストリートピアノ」など、例年とは違った楽しみ方をさせていただけるよう準備を進めています。詳細は「草津宿場まつり公式サイト」にて随時お知らせします。楽しみにお待ちください。

【お問い合わせ】
草津宿場まつり実行委員会事務局(草津市観光物産協会内)
☎077-566-3219 <https://932matsuri.com/>

草津のお店・企業の 火災保険・賠償責任保険はお任せ!

草津まちなかのお店にも多数ご支持いただいております。
お客様第一! 地域No.1の保険代理店を目指しています!

お気軽に
お問い合わせ
ください!

損保ジャパン、SOMPOひまわり生命 代理店
アペックスグロウ株式会社
栗東市中沢2-3-13
TEL 077-553-6611
<https://apexgrow.co.jp/>

今月の表紙

左から、酔蓮の横山哲さん、リサイクル着物 貴羅羅の佐生直子さん、駅前米屋の南井孝一さん、ma cherie by HASE(長谷美容室)の古谷和哉さん。今回特集のひとつとして取り上げたクロスアベニュー前にて撮影しました。ジャンルの違う方々に集まっていたくださり表紙撮影は今回も大成功!



Editor's Note

今回は一部の都府県で緊急事態宣言が出されている中での発行となりました。我々も少しでも事業者の方々の後押しができるようにと願いながら企画編集を行いました!この想いが届きますよう!(かねつな)

草津まち歩き新聞 公式 Instagram Follow Me!

広告掲載募集中! 紙面および公式サイトに掲載する
広告主さまを募集しています。
まずはお気軽にお問い合わせください!

草津まち歩き新聞
草津まち歩き新聞では、この新聞を置いていただける
企業様・店舗様を募集しています。
詳しくはこちらまでご連絡ください。
草津まちづくり株式会社
〒525-0034 草津市草津2丁目5-13 青木ビル1階
TEL:077-564-5888 <https://kusatsu-machizukuri.co.jp/>

発行・企画 / 草津市中心市街地活性化協議会
企画協力・編集 / 草津市・有限会社 ウェイズ
草津まち歩き新聞 第12号 2021年3月10日発行
※記載の内容・データは2021年2月下旬現在のものです。
※本誌記事・写真・レイアウトの無断転載を禁じます。
イベント詳細情報はウェブ!

Check!
ご意見・ご感想
お待ちしております!

新店も老舗も楽しむ
町中さんぽ

草津 まちなか マップ

VOL.12

自粛が求められ、まちなか散歩も食べ歩きもしづらい世の中ですが、いつも通りに作ったまちなかマップ。今回も保存版です。感染対策を徹底した短時間利用やテイクアウト利用で明るく乗り越えていきましょう！



ma cherie by HASE(長谷美容室)
古谷 和哉さん

人を育てる&お客様第一のコンセプトを体现したお店のリニューアル実施中です。ご期待ください！

草津名店ファイル P.6

ma cherie by HASE
(長谷美容室)

今年で129年目という実力派の老舗美容室。草津店、名前も新しく近日リニューアル予定！

P.6

4月17日(土)~25日(日)
まちなかアートラボ

イラストレーター、画家、陶芸作家、刺繍作家、空間アート作家による作品展。WS有り！観覧無料！

P.8

居酒屋 手のひら

旬のお魚を楽しめる居酒屋。数量限定の鯖寿司は身が厚くてボリューム満点。お持ち帰りOK！

P.4

クロスアベニュー Cross Avenue 草津

草津駅東口の新名所。マンションが建つ前この場所にあったあのお店も！

P.7

駅前米屋 大路店
南井 孝一さん

お米の本当の美味しさを実感していただけるお店にリニューアルしました！絶対来てね。

噂の新名所！クロスアベニュー特集 P.7

駅前米屋 大路店

お米の専門店が作るおにぎりはもちろん、あんもちやおはぎも美味しい！

P.7

近江牛 中る

お米やお野菜も地産地消にこだわる本格的な近江牛会席のお店。ゆっくりお食事できて接待も◎

P.7

美酒旨肴 隠岐

カウンターでの飲みもコース料理も、夜定食もランチも楽しめるお料理が美味しい居酒屋。

P.7

PATISSERIE OKAMOTO BAKE

新しく出来た洋菓子店。いろんな味があってカラフルな見た目がかわいいムースケーキが人気！

P.7

近江鶏料理 きばり屋

焼き鳥・鶏料理の専門店。8時間も煮込んで作る鶏白湯ラーメンは、Pのお料理として人気！

P.5

アベックスグロウ 株式会社

お客様第一！地域No.1を目指す保険代理店。草津のお店・企業の火災保険・賠償責任保険はお任せ！

P.8

創作おでん 割烹 酔蓮

上品で深い味わいの出汁が美味しいおでん屋さん。テイクアウトも出来ます！

P.5

今回うちの隠れ定番「だし巻き卵」を紹介いただきました。他の店の隠れ定番を探して楽しむのもいいですね。

名店の隠れ定番！ P.4~5

創作おでん 割烹 酔蓮
横山 哲さん

3月14日(日)、4月11日(日)
くさつ Farmers' Market

近郊農家のお野菜、手作り豆腐や天然酵母パンなどが並びます。エコバッグやマイ容器を持ってきてね。

P.8

4月1日(木)~4日(日)
ピクニックウィーク

満開の桜を見ながら気軽に公園でピクニックを楽しみませんか！椅子やテーブルが並びます。

P.8

リサイクル着物 貴羅羅

タンスに眠っている着物を販売したり、洋服にリメイクしたり。和裁教室やリメイク教室も！

P.6

着物リメイク教室や和裁教室を開いています。まちを賑やかにするようなワークショップや市などを開催してみたい！

未来をつくる人 P.6

リサイクル着物 貴羅羅
佐生 直子さん



名店の 隠れ定番!

あのお店と言えばこれ!という看板メニューとは別の「隠れた定番メニュー」を紹介する新コーナー! 常連さんに愛されるロングセラーメニュー、知りたいですよね? これは要チェックですよ!

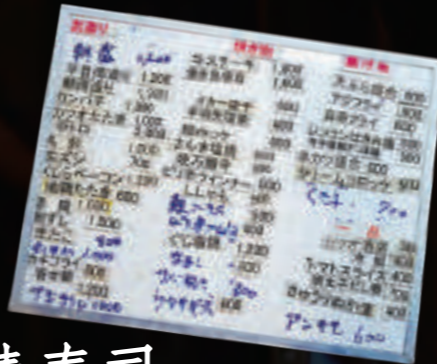

手のひら / 鯖寿司

旬のお魚を楽しめる居酒屋「手のひら」さん創業時からの裏定番。以前から常連さんが、ズにさば寿司をよく注文されていましたが、実はこれ数量限定なんです。たくさん漬けても味が変わってしまう為、毎度質が良いと思った3本しか仕入れず、それを片身ずつ使用して一度に計6本しかできないという貴重なさば寿司。特徴は、とにかく分厚い身。お寿司自体が大きいので、食べきれず持ち帰る人も多いんだとか。という訳で、こちらは持ち帰りもOKです! 一本丸々は2,500円! (*写真は半身)

居酒屋 手のひら

大路1-16-33
17:00~23:00
日曜休み
☎ 077-564-4055
<http://kusatsu-tenohira.com/>



鯖



茶

けんしん / 抹茶ダシ茶漬

抹茶フォンデュや抹茶スイーツが有名な抹茶専門店の数量限定の貴重なお茶漬。ご飯に白身魚(ブリや鯛)の具材、薬味を入れて白出汁と抹茶の出汁でいただきます。他では食べられないこのオリジナルメニューは本当美味しく続タリピーターが生まれています! 平日は1日数量限定なので、是非ランチタイム(11時~)の早めに来店を! ちなみに、全て自家製という抹茶アイス始めスイーツの抹茶ソース、黒蜜ソースはとて濃厚で、流石の専門店の味。「あんみつ」と「さくらパフェ」、夏季限定「かき氷」もおすすめですよ!

抹茶庵 けんしん

草津2-11-24
11:00~18:00
月曜休み(月曜が祝日の場合は火曜休み)
☎ 077-574-8067



卵

酔蓮 / おでん出汁のだし巻き卵

おでん屋さんの出汁を使ったお料理と聞けばそれだけでも間違いなく太鼓判を押されるであろうこちら。酔蓮さんの出汁は、かつおと昆布からとった1番出汁に醤油を使わず塩だけで味付けし、10年間丁寧な管理で継ぎ足しているという上品で深いお味。元タインターンシップ生の練習用として購入で出していた「だし巻き卵」が、お客様の要望もあって定番メニューに昇格。和食業界で10年、フランス料理で3年修行したという横山さんのおでん料理。テイクアウトも出来ます!

創作おでん 酔蓮

大路1-14-3-103
[火~土] 17:00~24:00(L.O 23:00)
[日曜・祝日] 17:00~22:00(L.O 21:00)
*コロナ自粛期間中は22:00まで
月曜休み
☎ 077-598-5280



レスプリ デュパン / タルトレットポワールショコラ

神戸や京都のパン屋で10年、パリでも6年修行したパン&洋菓子職人の近藤さんが作る、絶品タルト3種! フランスでは、パンと一緒にタルトやフィナンシェを販売する事は一般的で、パンを食べた後のデザートにいただくんだとか。写真の手前から洋ナシとチョコのタルト、キャラメルバナナのタルト、生クリームとカスタード。他にもビスタチオクリームとダークチェリーのタルトもあり、これまたおすすめ♪ ちなみに、フィナンシェも超美味しいですよ!

レスプリ デュパン L'esprit du Pain

草津1-3-14
7:00~19:00
火曜休み
☎ 077-509-7844

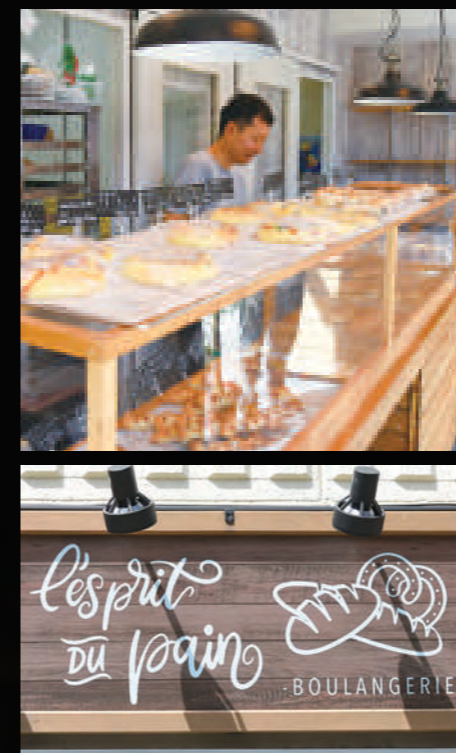

菓

きばり屋 / 鶏白湯ラーメン

焼鳥を食べた後、ご飯ものやラーメンといった締めの一品が求められるので作られたメニュー。歴史は古く何度か改良を加え今の味になったとの事。ガラの無駄な内臓部分を取り切り、数種類の野菜を加えじっくり煮込んで8時間。鶏白湯の旨みと野菜の甘味と感じられる優しいスープに仕上げます。塩胡椒で味を整えただけで本来のスープの味を楽しめる「旨塩」と、豆板醤や甘みのある自家製肉味噌を添えて甘辛に仕上げた「辛味噌」の2つの味は、どちらも最高! これだけでも訪れたい逸品です!

近江鶏料理 きばり屋

浅川1-3-32 キャッスル草津2F
17:00~24:00(L.O 23:00)
不定休
☎ 077-599-1237
<https://kibariya.com/>



鶏

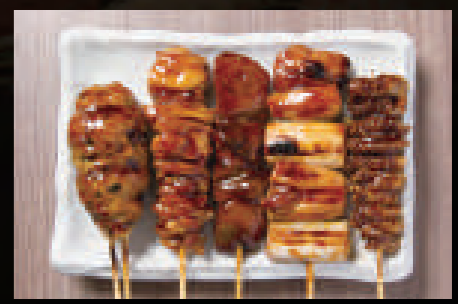



古いものを 新しく生まれ変わらせる 手しごと職人兼アーティスト

リサイクル着物 貴羅羅 佐生 直子さん

着物のリサイクルやリメイク、お魚をモチーフにしたアート活動。そして、音楽活動と幅広く軽やかに活躍する佐生 直子さんにお話を伺いました。

—— 本日はどうぞよろしくお願いいたします。佐生さんのお仕事である貴羅羅 草津店はもう10年になるんですね。元々どういう経緯でお店を始めたのですか？

はい、お店はお陰様で昨年10周年を迎えました。貴羅羅というお店は元々、あるお店に勤めていたメンバーと一緒に立ち上げて、野洲からスタートしました。その後、草津の物件を当時のお客様にご紹介いただいた事が縁で、2013年に友人と2人で草津店をはじめました。

—— お店では着付け教室やリメイク教室もされているんですね。

お店のコンセプトは「リサイクルの和・輪を作ること」で、タンスに眠っている着物を委託販売したり、洋服にリメイクしているんですが、ご自身で着物を着たいという方の為に着付け教室、着物を活用したい方には着物リメイク教室を開いています。私の経験を生かして丁寧に対応させていただいています。お一人お一人、自分のサイズで好みのものを製作させていただいています。

—— 自分で自分の着るものを創れるなんて素敵です。こういう教室は喜ばれそうですね。

はい、今は近江八幡AQUA内の「和良工房」で、和の素材を使った洋服やバックなどの製作ワークショップをしています。こちらは、個人の創作活動の屋号である「未来工房 uoh」として開催しています。

「uoh」は、ハコフグをモチーフにしたアート作品を創作して、海底で同化し外に出るチャンスを窺っている、空を飛びたい願望など、人の心の中と照らし合わせながら表現しています。草津のお店と和良工房で販売していますので、是非手に取って魚の気持ちを想像してみてください。

—— かわいいハコフグが人の心理と呼应しているというのが素敵ですね。さて、佐生さんは他にも音楽活動をされているとか。

はい、ヒューマンノートで世界をつなぐチーム「Human note」に入っていて、いろんな場所で歌わせていただいています。宿場まつりの時にも歌ったことがあるんですよ。

これも実は創作活動に繋って、そのチームで知り合った友人にケニアに嫁いだ方がおられるんですが、その方をきっかけにアフリカの布と日本の布を合わせた作品をつくるようになりました。昨年はオリジナルマスクを作りました。これも音楽活動と一緒に、今年も続けていきたいと思っています。



メンバー募集中!

—— なんだか水面下でじっくりと前へ前へと進むお魚のように、着実に前進されて世界が広がっている感じがする。最後に草津の町に対する想いを聞かせていただけますでしょうか。

昨年12月にシェアスペース「みんなのハナレ」で「アンティーク着物展」を開催したのですが、今後もワークショップや展示会で使わせてもらいたいと思っています。

草津の街は風情があり素敵な場所です。更に魅力的で何度も訪れたい街にする為に、みんなのハナレもそうですが、商店街の空き家や空き店舗や軒下などを使わせてもらってマーケットやイベントが出来たらいいですね。



11:00～17:00
月・日 休み
草津 2-8-25
090-4271-5190

イベント情報 和良工房 in AQUA21 4月4日(日)、5日(月)
《お問い合わせ》貴羅羅 090-4271-5190
和良工房へLINE登録して頂ければ、お知らせをお届けします



未来をつくる人々

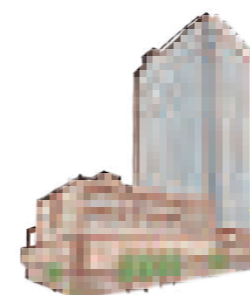

噂の新名所!

CROSS AVENUE クロスアベニュー特集

草津駅東口の新しいクロスアベニュー。コロナの時期と重なり大変でしたが、動き出しています!という訳で、数ある店舗の中からほんの一部を紹介します。マンションが建つ前この場所にあったあのお店もありますよ!



A 出汁の香る 地産地消の近江牛会席

CHIRIRI 草津店が手掛ける近江牛会席のお店。上質な近江牛を素材の味を楽しめるようシンプルに、少し彩を加えて提供されています。お野菜やお米は高島から有機のものを厳選。草津ならではの千紀園の近江茶、太田酒造の日本酒やワイン、そして信楽焼など“滋賀が丸ごと”詰まったお店! 全個室で接待やお祝い事に最適です。

近江牛 中る
大略1-8-15 クロスアベニュー草津1F [B109]
TEL: 077-567-5505 11:30~14:30(予約制)/ 入店13:30、平日17:30~23:00(入店21:00)、土曜17:30~22:00(入店20:00) 日曜・祝日休み
https://www.ataru-oumi.com/



B 魚料理が美味しい 創業53年の老舗居酒屋

カウンターもコース料理も楽しめる、地場のものにこだわったお料理が美味しい居酒屋。移転後は近所の新規の女性や若いお客様が増え、お酒メインの方だけでなく、お食事目的でお刺身や天ぷらなど季節のものを目当てに来られる方が増えたとか。ランチも人気ですが、実は夜食が密かに人気! 創業以来受け継がれる味噌で煮込んだ土手焼きはおすすめ!

美旨肴 随岐
大略1-8-15 クロスアベニュー草津1F [B115]
TEL: 077-563-7995
11:30~14:00、17:00~23:00 (入店 22:00、L.O 22:30)
日曜・祝日休み



C 男性客が4割! 老若男女に人気の洋菓子店

こちらは新店! ムースケーキ、ロールケーキ、フィンランシェ、ベイクドチーズケーキ、クッキー、クレームブリュレ等が並び店内は高級感もあってとても素敵です。印象的なのが3層の見た目がかわいいムースケーキ。色んな味があって、ビスタチオが人気だとか。一緒に相性抜群のアッサムティーも是非!

PATISSERIE OKAMOTO BAKE
大略1-8-15 クロスアベニュー草津1F [B107]
11:00~ 売り切れ次第CLOSE
不定休
https://www.patisserieokamotobake.com/



D お米の本当の美味しさを 実感できる専門店

草津の米蔵として50余年、そしてマンションが建って5年ぶりに本拠地に戻ってきた駅前米屋さん。新店にはなんと厨房が! お米専門店の炊きたてのお米で作るおにぎり、国産100%もち米のお餅、自家製館のあんもちやおはき、そしてポン菓子も。五つ星お米マスターの社長がブレンドしたお米「わざひかり」はおすすめ!

駅前米屋 大路店
大略1-8-15 クロスアベニュー草津1F [B111]
TEL: 077-598-1558
10:00~18:00 火曜休み
https://ekimaekomeya.jp/



草津 名店ファイル #010

人を大切にし、挑戦し続ける老舗美容室

3月10日 リニューアルOPEN!

マジェリバイ ハセ
ma cherie
by HASE
(長谷美容室)

9:00~18:00 (カラー・パーマ受付時間 ~17:00)
月曜、第1・2・3火曜 休み
☎ 077-562-0259 (大略1-6-13)
https://www.hasebs.com/

創業はなんと1892年(明治25年)。これだけ長く続いている美容室は全国でも片手で数える程では? とは社長の長谷さん。

曾祖母の中野とくさんが、宿場町に来る芸妓さんや舞妓さんの髪を結いに行商してたのが最初。二代目の祖母長谷せいさんの時に美容院になり、当時最先端だった「電髪」を早くから取り入れたり、戦後は流行の「コールドパーマ」を、三代目の父・長谷昇司さんの時は、花嫁衣装の着付けを始め、大阪万博の時に海外から入ってきた「カットアンドブロー」もいち早く取り入れるなど、新しいものを積極的に取り入れる姿勢は常に変わらずにやってこられました。

そして、「すべてはおお客様の笑顔のために」というコンセプトの下、一人前の美容師を育てる事を代々大切にされているなど、まさに老舗が老舗たる所以がここにあり! 年に一度、OBOG達が集まって近況を報告し合っているというもとても素敵です。

さて、只今草津店は20年振りのリニューアル中です。新店名は「ma cherie by HASE」。「大好きな人でいっばいにして関わる人達みんなで幸せになろう」という想いを込めました。200年続く美容室を目指して、これからも挑戦の歩みは止まりません。